



GOBIERNO DEL
ESTADO DE
MÉXICO



ESTADO DE

MÉXICO

¡El poder de servir!

Mujeres con **Bienestar**

Incentivos y beneficios
de Programa
Mujeres con Bienestar





Créditos

Mtra. Delfina Gómez Álvarez

Gobernadora Constitucional del Estado de México

Mtro. Juan Carlos González Romero

Secretario de Bienestar

Víctor Rafael Benítez Blasio

Suplente de la Dirección General de Programas
Sociales Estratégicos
Secretaría de Bienestar



“Hoy anuncio que pondremos en marcha el Programa Mujeres con Bienestar, ampliando los beneficios de anteriores Programas, que será implementado sin corrupción, sin condicionamientos, sin intermediarios ni tintes políticos, su único propósito será garantizar el Bienestar de las MUJERES”
-Mtra. Delfina Gómez Álvarez

Presentación del programa Mujeres con Bienestar



Contexto

Con base en datos de la ENCUESTA NACIONAL DE INGRESOS Y GASTOS DE LOS HOGARES DE INEGI y los resultados de la medición de la pobreza del CONEVAL hay un total de 2 millones 359 mil 900 mujeres de 18 a 64 años en situación de pobreza en el Estado de México, de las cuales 338 mil 510 se encuentran en pobreza extrema.

¿Qué es Mujeres con Bienestar?

El Programa Mujeres con Bienestar, tiene como propósito elevar el ingreso económico, otorgar atención médica y apoyar en la conclusión de estudios en todos los niveles educativos de las mujeres de 18 a 64 años que habitan en el Estado de México y que se encuentran en condiciones de pobreza.

Con este Programa, la Gobernadora Delfina Gómez Álvarez, considera impostergable elevar el nivel de vida de las mujeres mexiquenses y sus familias coadyuvando a cerrar las brechas de desigualdad que las aquejan.

¿Qué objetivos persigue?

El Programa se Encuentra alineado a los Objetivos de desarrollo sostenible definidos en la Agenda 2030 de la ONU, y en consecuencia persigue:

- Fin de la pobreza
- Hambre cero
- Educación de calidad
- Igualdad de género
- Reducción de desigualdades
- Entre otros

¿Cuál es su cobertura y alcance?

El programa cubrirá los 125 municipios del Estado de México y dará prioridad a:

- Jefas de familia
- Mujeres que residan en localidades con alta y muy alta marginación
- Que tengan alguna discapacidad permanente o cuiden de personas con discapacidad
- Mujeres que se reconozcan como indígenas
- Mujeres afromexicanas
- Que tengan enfermedades crónico degenerativas
- Sean víctimas de un delito
- Sean repatriadas

Beneficios



1. Apoyo monetario bimestral de \$2,500.00



2. Seguro de vida



3. Asistencia funeraria



4. Tarifa preferencial en transporte público (Mexibús)



5. Asistencia médica telefónica y telemedicina



6. Asistencia veterinaria telefónica y presencial



7. Descuentos para el Bienestar



8. Centro de capacitación digital y certificación



9. Asistencia dental telefónica y presencial



10. Asistencia oftalmológica telefónica y presencial



11. Asistencia psicológica telefónica



12. Asistencia nutricional telefónica



13. Asistencia legal telefónica



14. Asistencia financiera



1. Apoyo monetario bimestral \$2,500.00



2. Seguro de vida



Cobertura para la titular, cónyuge o concubino e hijos:

- Un evento al año por núcleo familiar
- Póliza expedida por aseguradora debidamente autorizada por la CNSF
- Sumas aseguradas:
 - Titular entre 18 y 64 años: \$35,000
 - Cónyuge o concubino entre 18 y 80 años: \$35,000
 - Hijo entre 2 y 25 años (soltero y dependiente económico): \$15,000
- Sin límite de hijos
- Coberturas sin periodo de espera
- Muerte por cualquier causa
- Durante el primer año de vigencia no operará el pago de indemnización por suicidio

La suma asegurada será depositada en la tarjeta del programa cuando no se trate del fallecimiento del titular, una vez que cuenten con el dictamen de procedencia respectivo en un máximo de 10 días hábiles.

GARANTÍA DE SERVICIO: pago garantizado al 100% por la regulación de la CNSF y se indemnizará en un máximo de 10 días a partir de la entrega de documentos.

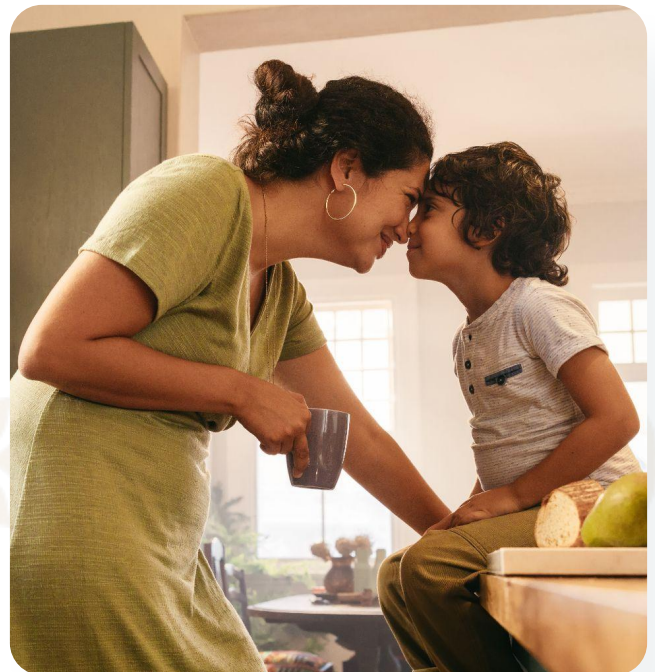

3. Asistencia financiera



- Acceso a créditos para las beneficiarias y para el microemprendimiento con condiciones especiales en tasa, plazo y monto
- Capacitación y apoyo para reestructurar deudas para reducir la carga de lo adeudado y mejorar el historial crediticio de las beneficiarias
- Acceso a planes de ahorro familiar e infantil con metas de acuerdo con la capacidad de cada familia
- Asesoría y apoyo en mejoramiento de historial crediticio

El descuento correspondiente al pago del crédito en ningún caso excederá el 50% del monto del apoyo recibido.

 Crédito	 Ahorro
 Reestructuración de deudas	 Asesoría financiera





4. Tarifa preferencial en transporte público (Mexibús)



5. Asistencia médica telefónica y telemedicina



- Consultas otorgadas por profesionales de la salud sobre:
 - Primeros auxilios
 - Contraindicaciones
 - Reacciones secundarias
 - Información y consejos sobre cuidado de hijos
 - Asistencia en emergencias pediátricas
- Sin límite de eventos para titular, cónyuge e hijos
- Atención 24/7/365
- Consultas presenciales con previa coordinación para programar cita con costos preferenciales (tabuladores publicados en página de internet)



Asistencia
24/7



Consultas
médicas

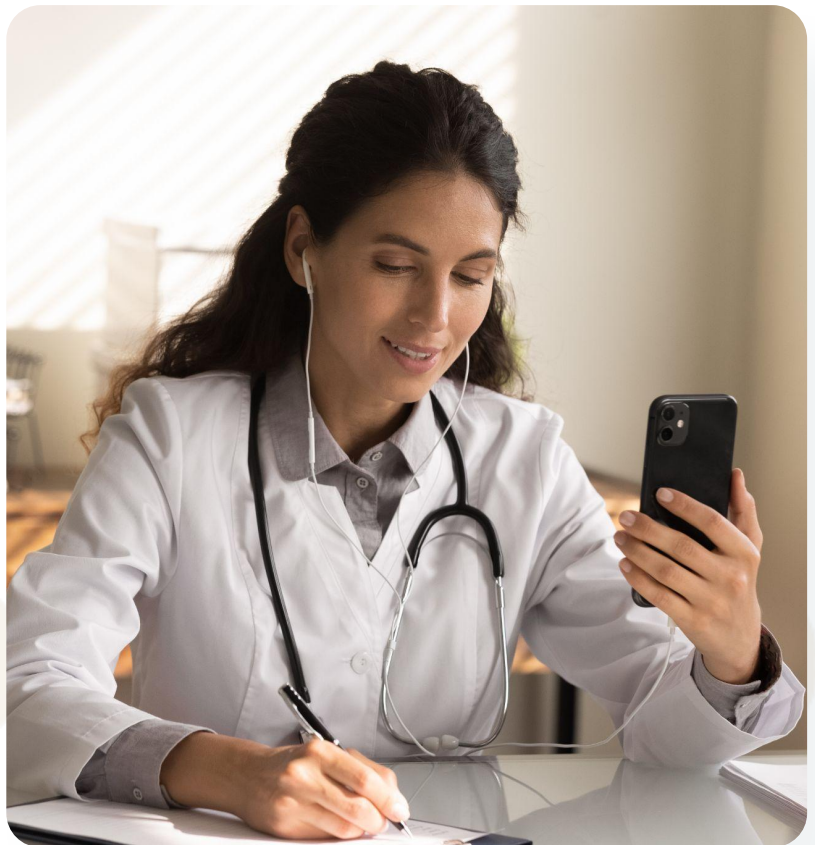

6. Asistencia veterinaria telefónica y presencial



- No hay restricción en cuanto al número de mascotas por beneficiario
- Beneficio para titular, cónyuge e hijos

ASISTENCIA VETERINARIA TELEFÓNICA

- 24/7/365
- Acceso a una red de veterinarios certificados
- Asesoría en casos de emergencia
- Esquemas de vacunación
- Nutrición para la mascota
- Asesoría para la adopción
- Orientación de costo de medicamentos
- Acceso a una red de servicios a nivel nacional de más de 400 proveedores para consulta y 100 a nivel estatal, tratamientos y procedimientos a costos preferenciales todo el año
- Referencia y precios preferenciales en servicios funerarios

VISITA VETERINARIA

- Consulta de valoración gratuita al año (una)
- Una vacuna antirrábica y dos desparasitaciones sin costo al año
- Red de servicios a costos preferenciales
- Tratamientos
- Procedimiento
- Vacunas
- Consultas
- Estudios básicos

ASISTENCIA Y DESCUENTOS

- Tips y consejos útiles para la mascota
- Escuelas de entrenamiento con descuentos
- Eventos de mascotas
- Pensiones y guarderías con descuentos
- Ferias de adopción
- Estéticas con descuentos
- Lugares con acceso a mascotas

Estética	Asesoría para adopción
Servicios funerarios	Nutrición para mascota
Asistencia veterinaria	Descuentos

7. Descuentos para el Bienestar



Red de descuentos en comercios, servicios y productos del 10 al 50% en:

- Transporte público con tarifa diferenciada para la titular al mostrar su tarjeta
- Farmacias
- Artículos escolares
- Línea blanca
- Electrodomésticos
- Materiales de construcción
- Zapaterías
- Papelerías

No se requiere compra mínima.

Se aplican únicamente al mostrar la tarjeta.

Acceso a una red de más de 6,500 establecimientos a nivel estatal.

Consulta más detalles en: mujeresconbienestar.gob.mx

GARANTÍA DE SERVICIO: en caso que no se brinde el descuento publicado, se aplicará la garantía de reembolso.

8. Centro de capacitación digital y certificación



- Plataforma web para el desarrollo profesional, personal y familiar
- Cursos de instituciones educativas públicas y privadas
- Certificados y diplomas digitales
- Rutas de aprendizaje
- Herramienta de comunicación social
- Capacidad de administración de usuarios
- Reportería, análisis y medición



Desarrollo
personal



Certificados
digitales



9. Asistencia dental telefónica y presencial



- Dos consultas al año sin costo para la titular en una red de odontólogos especializados para diagnóstico y limpieza dental básica que incluye: remoción de cálculo supragingival y placa dental
- Servicio ilimitado con costos preferenciales para cónyuge e hijos
- Precios preferentes en tratamientos tabulados
- Horarios de acuerdo a la disponibilidad del médico
- Acceso a una red de más de 1,000 odontólogos a nivel nacional y más de 250 en el Estado de México
- Radiografías periapicales ilimitadas
- Aplicación de flúor gratis para menores de 12 años

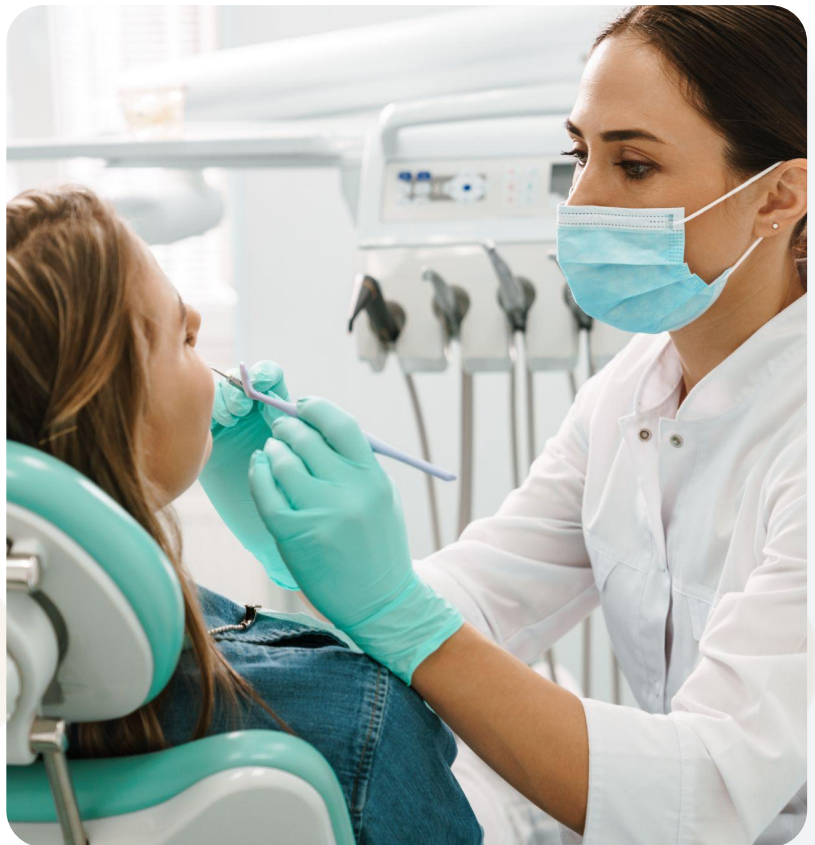

Consulta y
tratamientos
a precios
preferenciales



Soluciones
dentales



Limpieza
dental

10. Asistencia oftalmológica telefónica y presencial



- Una consulta al año sin costo para la titular, con un médico oftalmólogo para diagnóstico y evaluación de agudeza visual
- Descuentos ilimitados en armazones y micas graduadas para la titular, cónyuge e hijos
- Acceso a una red de 1,500 ópticas a nivel nacional y más de 300 en el Estado de México
- Caravanas del Bienestar: eventos presenciales para exámenes de vista en poblaciones específicas



Examen de la vista



Programas ópticos a precios preferentes



11. Asistencia psicológica telefónica



Asistencia vía telefónica de un equipo de psicólogos para:

- Apoyo en situaciones de violencia intrafamiliar
- Apoyo en violencia de género
- Vínculo con los organismos de apoyo del gobierno estatal (pendiente confirmar directorio gubernamental)
- Contención de la familia
- Conflictos emocionales
- Esclarecimiento y contenido de crisis para casos de angustia
- Trastornos de personalidad
- Duelo
- Depresión
- Ansiedad

Sin límite de eventos para titular, cónyuge e hijos.
Atención 24/7/365.



Depresión



Ansiedad



Conflictos emocionales



Duelo

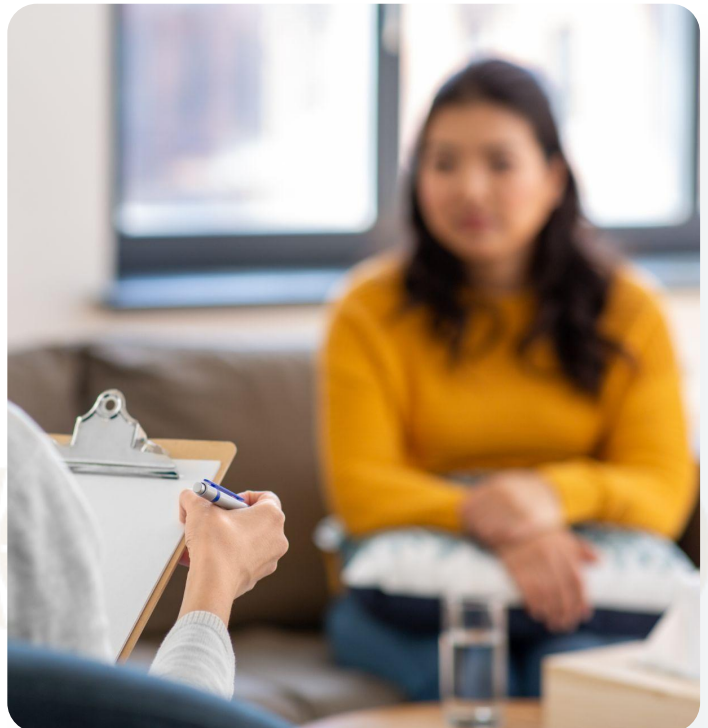

12. Asistencia nutricional telefónica



Equipo especializado de nutriólogos con asesoramiento telefónico sobre planes alimenticios, así como orientación sobre dietas necesarias que debería seguir la beneficiaria ante alguna enfermedad específica

- Cálculo de peso ideal y masa corporal
- Diseño de dietas y rutinas de ejercicio
- Orientación sobre suplementos y/o desórdenes alimenticios
- Referencia con especialistas nutricionales

Sin límite de eventos para titular, cónyuge e hijos.

Atención 24/7/365.



Alimentación



Control de peso



Dietas

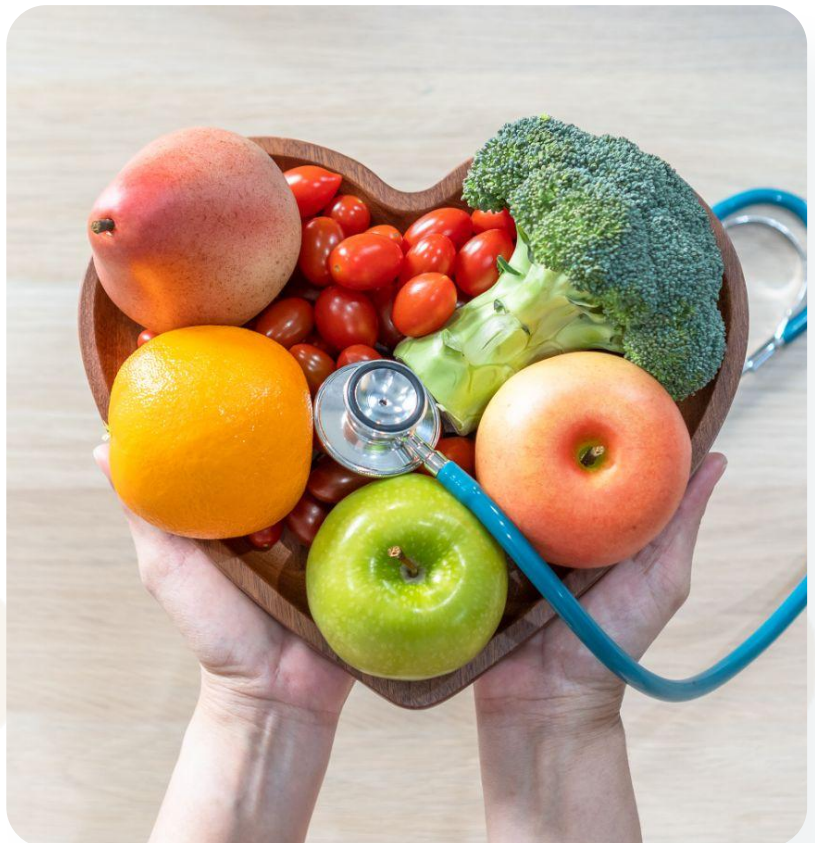

13. Asistencia legal telefónica



- Eventos ilimitados
- Titular, cónyuge e hijos
- 24/7/365

ASISTENCIA LEGAL FAMILIAR

- Testamentos
- Procedimiento en determinación de crédito ante Infonavit por fallecimiento de familiar
- Acompañamiento para solicitar pensión alimenticia y patria potestad
- Asistencia en temas generales de divorcio
- Asesoría en responsabilidad civil por daños a terceros y por mascotas

ASISTENCIA LEGAL EN SEGUROS

- Asesoría en cobro de pólizas de seguros de vida y accidentes

ASISTENCIA LEGAL PERSONAL

- Asesoría en caso de robo con violencia y contacto con autoridades estatales para reportar
- Referencias con otras instancias legales
- Orientación para cancelar o reestructurar tarjetas de crédito u otros créditos
- Asesoría en caso de robo de celular
- Asesoría en caso de robo de auto

ASISTENCIA EN NEGOCIOS FAMILIARES

- Asesoría en requisitos en uso de suelo
- Asesoría en permisos y licencias de negocios



Casos de homonimia



Divorcios



Patria potestad



Pensión alimenticia



Testamento



Asesoría en permisos de negocios



Responsabilidad civil daños a terceros



Asesoría en cobro de póliza de seguros de homonimia

† 14. Asistencia funeraria



En caso de muerte de la titular, cónyuge e hijos, se otorgará el servicio de asistencia para:

- Un evento anual por núcleo familiar
- Asistencia legal telefónica
- Recolección del cuerpo
- Preparación estética del cuerpo
- Sala de velación o velación a domicilio
- Gestión de trámites
- Traslado funerario
- Cremación del cuerpo o inhumación
- Asesoría jurídica testamentaria
- Servicio de tanatología
- Precios preferenciales para familiares en segundo grado
- Edades de cobertura:
 - Titular: de 18 a 64 años
 - Cónyuge o concubino: de 18 a 80 años
 - Hijos: de 2 a 25 años

GARANTÍA DE SERVICIO: si no se presta el servicio por causas imputables al proveedor se indemnizará con \$13,000 pagaderos al titular o beneficiarios de forma inmediata.



Cremación



Traslado
funerario



Sala de
velación



Tanatología

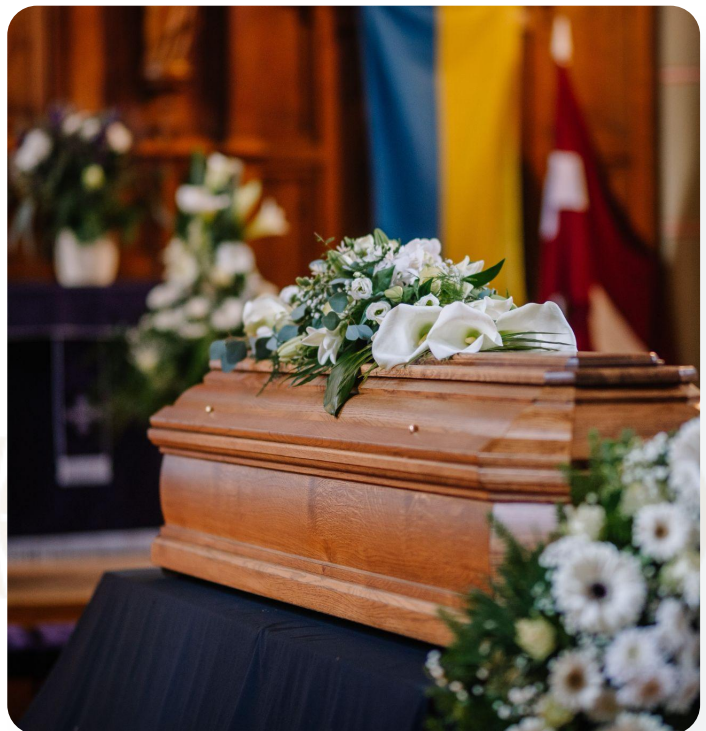



Gobierno del
Estado de
México



ESTADO DE
MEXICO
¡El poder de servir!

Mujeres con
Bienestar